TECHE UDINE

MANOSCRITTI

FONDO PRINCIPALE

Manoscritto n. **P_MSS_2535_036**

Nel Fondo Principale sono confluiti la maggior parte dei lasciti manoscritti pervenuti alla Biblioteca Civica «Vincenzo Joppi» nel corso del tempo: si tratta perciò di un fondo composito nel quale è possibile trovare manoscritti di argomento liturgico, scientifico, giuridico, botanico e altro.

Collocazione:

Biblioteca Civica "Vincenzo Joppi", Udine
https://www.techeudine.it/fondo-principale
https://www.sbhu.it/

Udine 7. 2. 59

Carlo mio caris.mo — Sì, sì, fa' e disfà a tua posta quanto alla vendita del Romanzo, che io mi rimetto interamente — Anche la pubblicazione a stralci passi per buona, purchè lo si raccolga mano a mano in volume. L'unica condizione cui mi ribello è il pagamento in copie — siano tre centesimi; ma mi contenti, e pagabili alla consegna del Ms. — Nello fondo attorno delle cose mi pare sarebbe convenuto vendere il solo diritto d'edizione: però fa' a tua voglia, o meglio a voglia degli altri; giacchè cotali contratti devono per forza finire così. Dal Papà ebbi vostre nuove

della quale ini consolo, e così pure della
mia fiorente salute della Mamma della Bice
Ini io sono ne tampoco in mezzo a un
subisso di ballerini; brutta necessità, scarso
piacere, e somma melanconia; ma così Dio
m'ha fatto, e lo voglio anco, non potrei
più divertirmi alla bambola e ai balocchi.
Vi abbi mantenemi intanto; e augurandomi
che il Cielo faccia onde possa venire ad
abbracciarvi nella vostra campagna — Salutami
il Sandrino, la tua cara, i tuoi, il Sig.r
Raffaino Tabi per la buona voglia del quale
dico una tantum di Avemmaria e di Salveregina —

Il amaumi

Tuo affmo
Ippolito Nievo

ms 2535/36

Udine 7. 2. 59
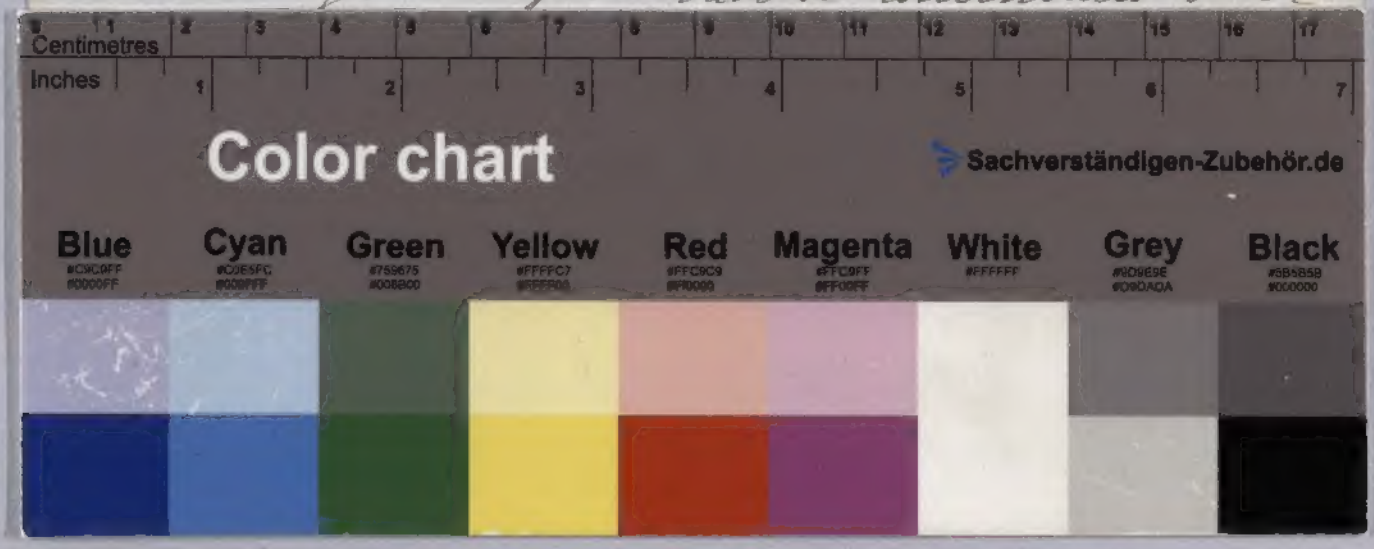
Carlo mio caris.mo — Sì, sì, fa' e dispà a tua posta quanto alla vendita del Romanzo, che io mi rimetto interamente — Anche la pubblicazione a stralci pazienza, purchè lo si raccolga mano a mano in volume. L'unica condizione cui non ribetto è il pagamento in copie — siamo tre contesini; ma in contanti, e pagabili alla consegna del Ms. — Nello stato attuale delle cose mi pare sarebbe conveniente ven-